

Prefabrykowane stopnie schodowe SOZ-1 szt.18

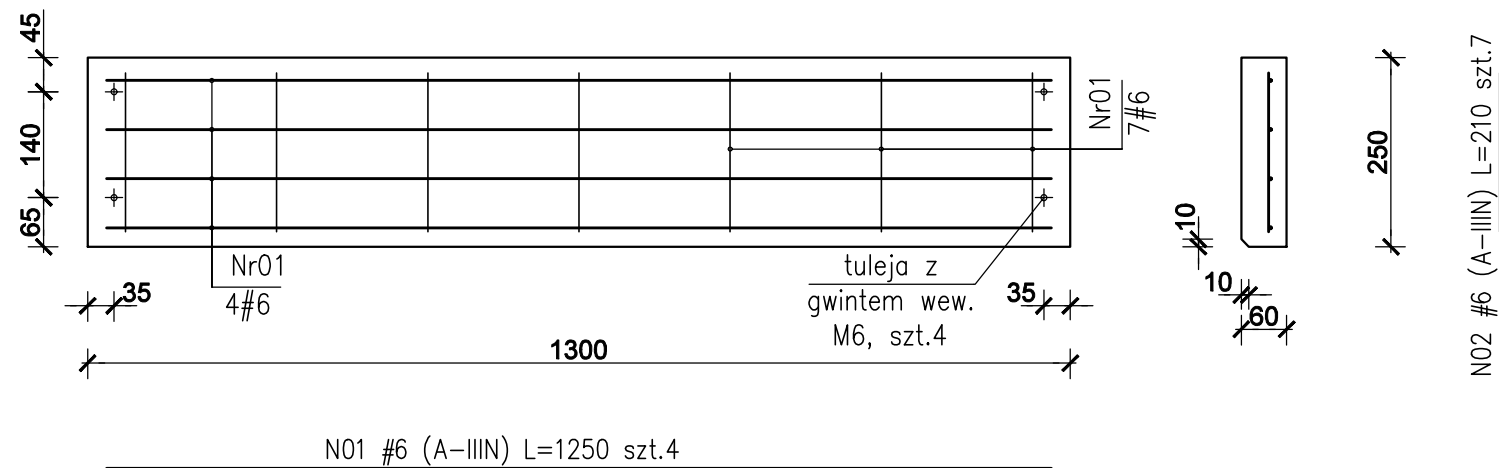

Prefabrykowane stopnie schodowe SOZ-2 szt.5

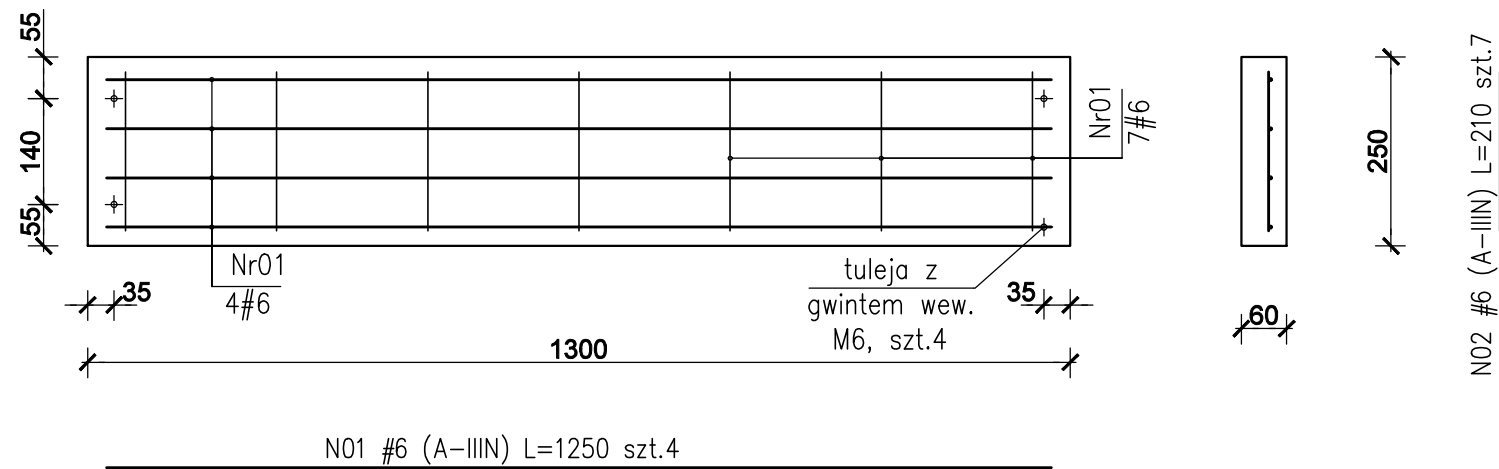



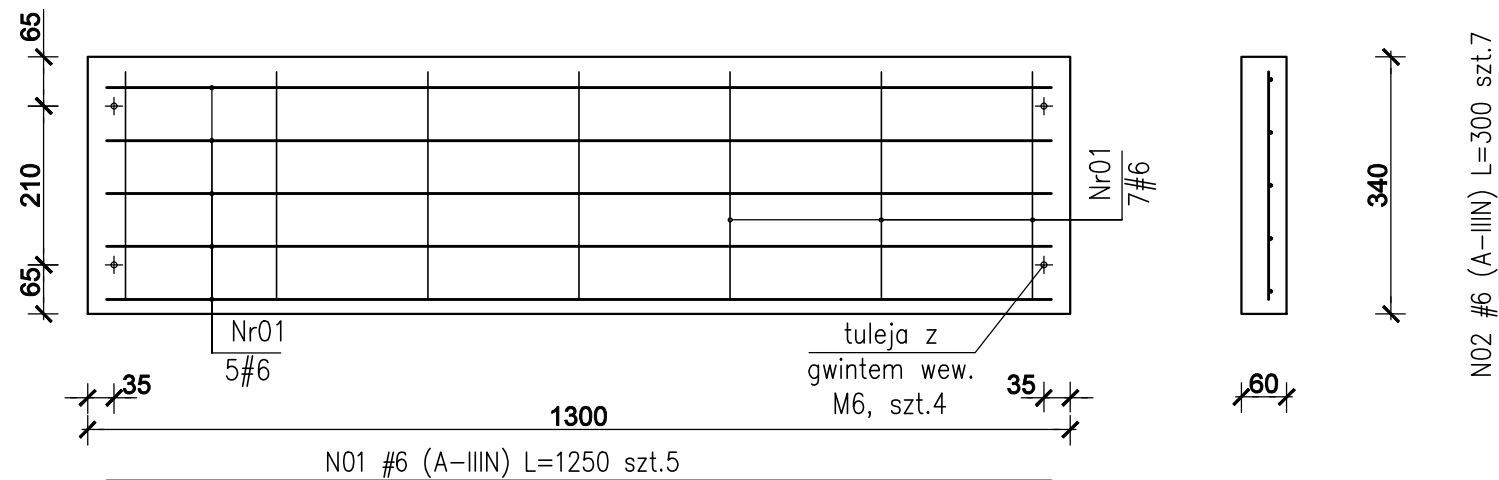

Prefabrykowane stopnie schodowe SOZ-3 szt.1



UWAGI:

1. Rysunek rozpatrywać łącznie z PT Arch, Instalacji.
2. Rozpatrywać łącznie z opisem technicznym
3. Zestawienie stali zbrojeniowej ZSZ-15-0

Beton: C30/37  
Stal zbrojeniowa:  
A-IIIIN – RB500W  
Otuliny:  
cnom = 2,0cm

NIERUCHOMOŚCI: KUPNO   SPRZEDAŻ   SZACOWANIE			
	e-mail: m.danielczak@gmail.com tel.: + [48] 600 258 696 <b>AMD PARTNER</b> sp. z o.o.		<b>Data:</b> SZCZECIN XI.2025 <b>Skala:</b> 1:10 <b>Nr rys:</b> PT/K/15-0
	PROJEKTY: DOKUMENTACJE   POZWOLENIA   KIEROWNICTWO		
	Obiekt: Budynek OSP		
	Lokalizacja: gmina: Witnica, obręb: 0008 Nowiny Wielkie, dz. nr 277		
Inwestor: Gmina Witnica			
Branża: KONSTRUKCJA		Faza: PROJEKT TECHNICZNY	
Tytuł rysunku: PREFABRYKOWANE STOPNIE DO SCHODÓW KS-01			
<u>Projektował:</u>		specjalność:	nr upr. : podpis
mgr inż. Zenon Leoniewski		konstrukcja	135/Sz/90 
<u>Sprawdził:</u>		specjalność:	nr upr. : podpis
mgr inż. Grażyna Kubiś		konstrukcja	313/Sz/86 
<u>Opracował:</u>		specjalność:	nr upr. : podpis
mgr inż. Zenon Leoniewski		konstrukcja	135/Sz/90 
Projekt ten jest chroniony prawem autorskim. Kopiowanie i zmiany jedynie za zgodą autorów.			